

Progetto: 110 mq

Nelle camere si sfrutta il cm

Qualche strategica seduta
in più **nella stanza singola**,
mentre in quella matrimoniale
trovano posto pezzi
di famiglia e tanti libri
in uno spazio ad hoc

Il letto nell'angolo, incorniciato
dalla libreria e dal mobile
contenitore, lascia un volume
al centro della stanza dove è stata
collocata la scrivania. Il beige
delle pareti e il grigio sfumato
del parquet dialogano con
le tonalità di azzurro del plaid
di **Fazzini**, come le lenzuola.
Copertina a quadri di Coincasa.



LA PANCA PER GLI OSPITI

Nella camera del ragazzo, piuttosto
ampia, si è voluto creare **un angolo
conversazione** per accogliere
gli amici. Il posto individuato è stato
lo **spazio sotto la finestra**, sopra
il radiatore, organizzato con un **sedile
in legno**, lo stesso del parquet,
e tanti cuscini colorati.



QUALCHE PEZZO
DEI MOBILI DI FAMIGLIA
PUÒ ESSERE INSERITO IN UN
ARREDAMENTO CONTEMPORANEO
E RECUPERATO A SECONDA
DELLE ESIGENZE: DARÀ
UN SENSO DI CALORE
E ACCOGLIENZA.

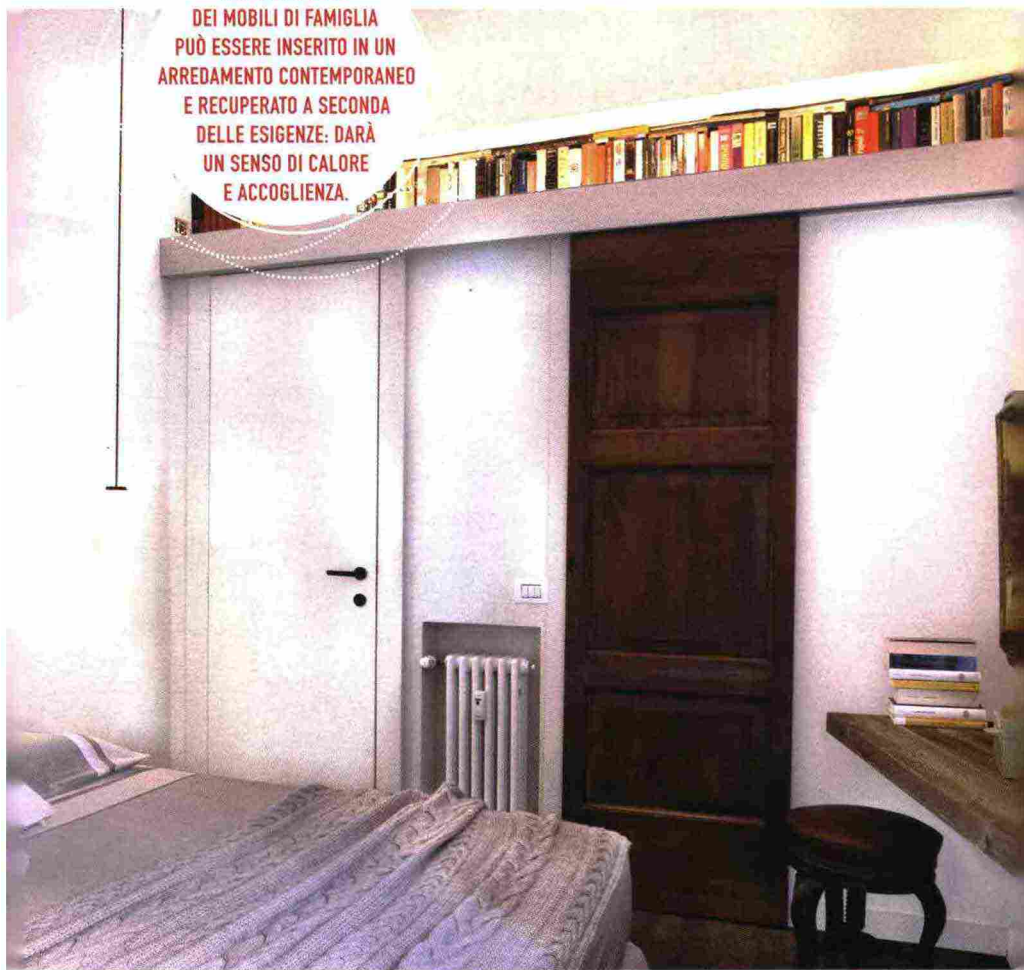

PER I LIBRI. LA NICCHIA ILLUMINATA

Alla padrona di casa, **appassionata lettrice**, piace circondarsi di tanti libri: quindi, anche in camera da letto, è stata trovata una soluzione utile per sistemarne un buon numero.

● È stata infatti creata **una nicchia** utilizzando parte del controsoffitto della cabina armadio.

L'idea, anche decorativa, è stata volutamente **sottolineata dal tipo di illuminazione**, puntuale sui volumi.

- La lampada a soffitto, un **cilindro opalino con luce calda**, crea un'atmosfera accogliente, insieme ai pezzi d'epoca.
- Una **mensola in legno** funge da scrittoio.

Accogliente e raccolta,

la stanza matrimoniale è completata dal bagno en suite e dalla cabina armadio cui si accede attraverso la porta d'epoca in legno, pezzo di famiglia, come lo sgabello. Il letto è vestito con lenzuola di **Fazzini**. Coperta di Coincasa.

Progetto: 110 mq

Nei bagni, scelte di comfort hi-tech

Eleganti ed essenziali, hanno **arredi su misura** con texture materiche e naturali, e colori soft per creare omogeneità in tutta l'abitazione



Effetto materico con il lavabo quadrato in cemento e la scaletta in bambù usata come portasciugamani. Anche questo bagno è stato completamente rifatto come gli altri. Rubinetti di Fantini; Asciugamani di [Fazzini](#).

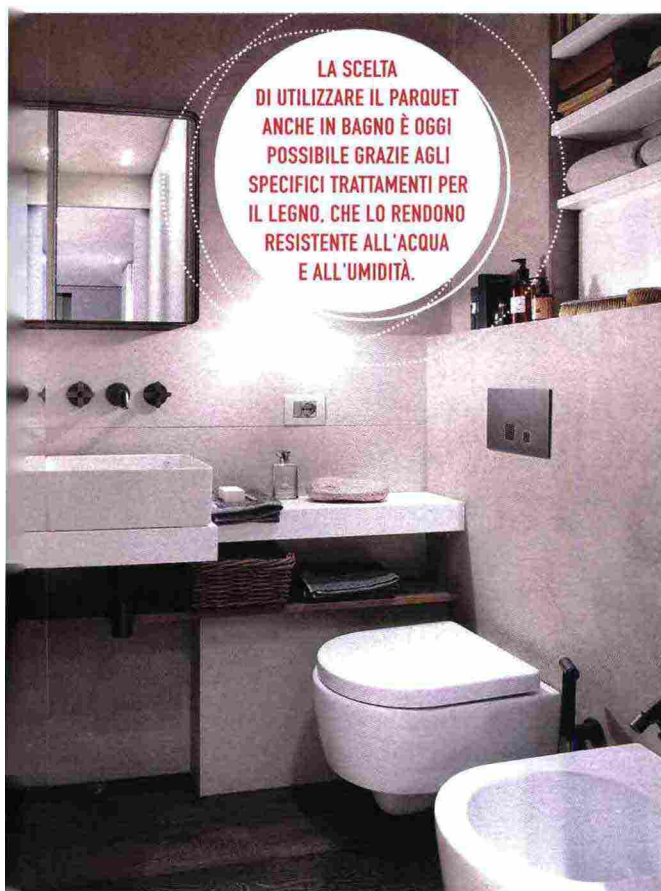

LA SCELTA DI UTILIZZARE IL PARQUET ANCHE IN BAGNO È OGGI POSSIBILE GRAZIE AGLI SPECIFICI TRATTAMENTI PER IL LEGNO, CHE LO RENDONO RESISTENTE ALL'ACQUA E ALL'UMIDITÀ.

Nel bagno padronale, all'interno della stanza matrimoniale, i colori scelti per i sanitari di Ceramica Flaminia, i rivestimenti e i rubinetti sono il bianco e il grigio di diverse tonalità. I mobili e le mensole sono su misura. Rubinetteria di Fantini; asciugamani di [Fazzini](#).

UN ANGOLO SU MISURA

Grigio scuro per la zona doccia, organizzata in un **volume del bagno che già esisteva nella pianta della casa**.

- Ampia, prende luce dalla piccola finestra tonda, mentre le ante in vetro trasparente danno maggiore ampiezza visiva.



UN RELOOKING FUNZIONALE

PARLA L'ARCHITETTO

L'esigenza del committente è stata quella di **rinnovare la casa senza cambiare la distribuzione dei locali**, riducendo al minimo gli interventi in muratura, e intervenendo con **nuovi arredi funzionali** su misura che sfruttano gli spazi al centimetro. La prima esigenza risolta è stata **ampliare la cucina**: i due muri abbattuti sono stati sostituiti

da **un mobile a due facce** che l'ha collegata alla zona pranzo. In soggiorno è stata aggiunta la **struttura per camino e televisore**, e una panca che aggiunge sedute. È stato creato un **guardaroba/lavanderia** razionalizzando ripostiglio e disimpegno (l'altro lavoro di muratura), in modo da **ampliare anche la camera singola**. **I bagni sono stati totalmente rifatti**.



Anche le pareti di disimpegno e ripostiglio sono state demolite per ampliare la camera singola, creare un piccolo bagno e una zona lavanderia. Questa è definita da una struttura che fa da appoggio agli arredi.

Un settimanale d'epoca è il mobile di famiglia recuperato che, sistemato nell'antibagno, introduce alla zona lavanderia che ospita lavatrice e asciugatrice in colonna. Anche in quest'area è stato posato il parquet trattato ad hoc.



Progetto d'interior: Architetto Marinella Zanotti, via Borghetto 3, Milano Tel. 02/45474900, www.architettozanotti.com **Foto:** Cristina Fiorentini **Styling:** Laura Mauceri
Realizzazione mobili su misura: Stillegno Arredamenti di Birolini, www.stillegnoarredamenti.it

INDIRIZZI • Cassina, www.cassina.com, Tel. 0362/3721 • **Ceramica Flaminia**, www.ceramicaflaminia.it, Tel. 0761/542030 • **Coincasa**, www.coin.it
• **Fantini**, www.fantini.it, Tel. 0322/918411 • **Fazzini**, www.fazzinihome.com, Tel. 02/89952387
• **Kasthall**, www.kasthall.com • **KnIndustrie**, www.knindustrie.it, Tel. 030/8935235
• **Schoenuber distr. da KnIndustrie**, www.knindustrie.it